Добавлен дополнительный отчет для контроля за поверками средств измерения. Данный отчет доступен из окна "Дополнительные отчеты", как показано на рисунке.

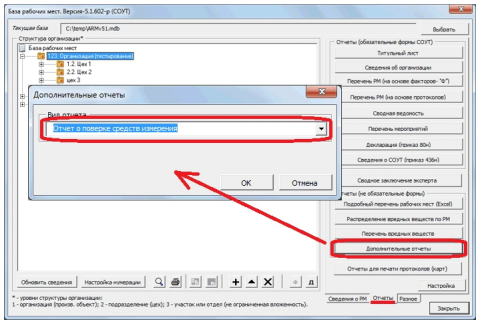

Альтернативный вызов доступен через контекстное меню, как показано на рисунке.

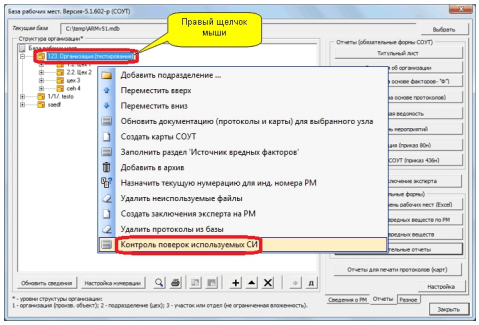

Проверка сведений в протоколах выполняется на соответствие дате измерения периоду поверки, установленному в протоколе. При этом выводится отчет следующего вида.

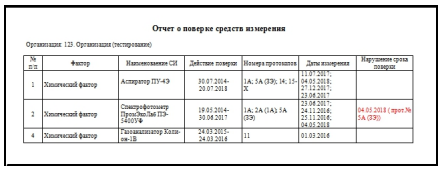

Отчет о поверке средств измерения

Организация: 123. Организация (тестирование)

№ п.п.	Фактор	Наименование СИ	Действие поверки	Номера протоколов	Даты измерения	Нарушение срока поверки
1	Химический фактор	Аспиратор ПУ-4Э	30.07.2014-20.07.2018	1А; 5А (ЗЭ); 14; 15-Х	11.07.2017; 04.05.2018; 27.12.2017; 23.06.2017	
2	Химический фактор	Спектрофотометр ПрокЭкоЛаб ПЭ-5400УФ	19.05.2014-30.06.2017	1А; 2А (1А); 5А (ЗЭ)	23.06.2017; 24.11.2016; 25.11.2016; 04.05.2018	04.05.2018 (прот.№ 5А (ЗЭ))
4	Химический фактор	Газоанализатор Колиом-1В	24.03.2015-24.03.2016	11	01.03.2016	

Дополнительно производится проверка соответствия между СИ, которые указаны в протоколе и СИ, которые имеются в справочнике ресурсов. Если по какому-то СИ не установлено соответствие, выводится доп.таблица, в которой указана ссылка на протокол в котором найдено такое несоответствие. Для таких протоколов рекомендуется выполнить обновление сведений в разделе СИ.

Версия обновления: 5.1.602.

Примечание: Данный отчет разработан по технологии XSLT, в связи с этим применяются повышенные требования к MS Office. Технология XSLT-преобразования доступна только для версий офис, начиная с MS Office 2003. Причем, функционал для MS Office 2003 доступен только для профессионального выпуска (proffessional edition).